CYBER 101:

HACKEANDO SIN ESCRIBIR UNA SOLA LÍNEA DE CÓDIGO

PURPLEBLOG

By: l1ttl3bugc4t

CUANDO PENSAMOS EN CIBERATAQUES PENSAMOS EN:

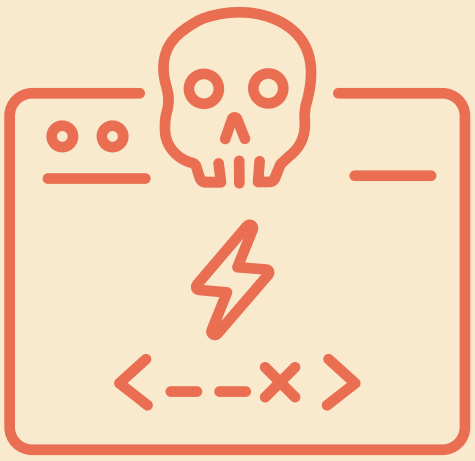

- CÓDIGO RARO
- MALWARE PRO
- FIREWALLS EXPLOTADOS

PERO A VECES, EL ATAQUE MÁS PODEROSO... NO NECESITA COMPUTADORA

¿QUÉ ES LA INGENIERÍA SOCIAL?

ES EL ARTE DE HACKEAR PERSONAS, NO SISTEMAS A PARTIR DE LA MANIPULACIÓN PSICOLÓGICA PARA QUE ALGUIEN...

- DÉ INFORMACIÓN
- HAGA CLIC
- ABRA PUERTAS

NO NECESITAS EXPLOITS.
NECESITAS CONFIANZA.

¿POR QUÉ ES TAN EFECTIVA?

PORQUE NO ATACA COMPUTADORAS... ATACA CEREBROS.

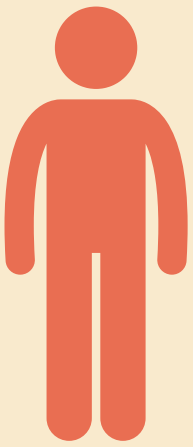

HUMANOS = CURIOSOS, CONFIADOS, DISTRAIDOS

Y ESO, PARA UN ATACANTE, ES ORO PURO.

TIPOS COMUNES DE INGENIERÍA SOCIAL

- PHISHING: CORREOS TRAMPA
- VISHING: LLAMADAS TRAMPA
- SMISHING: MENSAJES TRAMPA
- PRETEXTING: HISTORIAS FALSAS
- BAITING: TRAMPAS FÍSICAS (USBS, ARCHIVOS)

EL OBJETIVO SIEMPRE ES: QUE TÚ LE ABRAS LA PUERTA.

¿POR QUÉ IMPORTA TANTO?

PUEDES TENER LO MÁS TOP EN SEGURIDAD TÉCNICA...
PERO SI ALGUIEN HACE CLIC DONDE NO DEBE:TODO SE CAE.

LA INGENIERÍA SOCIAL ES EL ATAJO DIRECTO AL CORE DEL SISTEMA.

LA PARTE QUE NO SE ENTRENA (PERO DEBERIA)

LA CLAVE NO ESTÁ SOLO EN SOFTWARE O FIREWALLS

- ESTÁ EN LA GENTE.
- EN LA CULTURA.
- EN PENSAR ANTES DE ACTUAR.

LA EDUCACIÓN ES TU MEJOR ESCUDO.

LA CIBERSEGURIDAD TAMBIÉN VA DE EMOCIONES, CONFIANZA Y SENTIDO COMÚN.

UN SISTEMA ES TAN FUERTE COMO SU USUARIO MÁS DISTRAÍDO.

Y SÍ... TODOS PODEMOS CAER.

LEE LA VERSIÓN COMPLETA EN...

HTTPS://LITTL3BUGC4T.GITHUB.IO/CIBERSEGURIDAD/REFLEXI%C3%B3N/2025/09/19/INGENIERIA-SOCIAL-HACKEANDO-PERSONAS.HTML

PURPL3BLOG

By: l1ttl3bugc4t